

御見積書

2018年4月24日

岩間様

御見積金額

¥1,730,000

(内消費税 ¥128,148)

下記の通り御見積申し上げますので、何卒ご用命下さいますようお願い致します。

工事名称： 岩間様邸 改修工事
 ★キッチンリナップ「クリンレディ」 ショールームプラン反映見積もり
 工事場所： 神奈川県横浜市神奈川区六角橋3丁目21-5
 工期： 御相談のうえ
 支払条件： 工事着工前 50% 工事完工後50%
 見積有効期限： 1ヶ月以内
 ※御見積書記載以外は別途工事とさせていただきます。

(株) アートリフォーム 東京支店
 東京都目黒区下目黒3丁目5-16 3F
 TEL:03-5723-8080 FAX:03-5723-8081
 (株) アートリフォーム 横浜支店
 横浜市港北区新横浜3丁目24-8 10F
 TEL:045-475-8215 FAX:045-475-3216
 担当：大山 光彦

創業60年の歴史と年間5000件の施工実績!

Art Reform Quality

3の安心サービス AAA service

1 安心保証サービス

すべての工事に対し最長10年間の保証を行います。

2 安心点検サービス

工事完成引渡し後3ヵ月後に点検サービス(無料)のご連絡をさせていただきます。時期ごとにアフターケア、お得情報のご案内をさせていただきます。

*持家にお住まいの方で、50万円以上の工事をご契約の方対象。

3 安心サポートサービス

ハウスマンテナンスサポート
 住まいのちょっとした小さな修理工事を格安な価格でご要望にお応えします。

24時間緊急サポートサービス
 緊急の場合の24時間対応の電話受付、緊急出動サポート(有料)を設けています。
 住まいに関する深夜などの急なトラブルにも安心です。

*例)アネシス様と連携を取り対応をさせていただきます。

アートリフォームの支店ネットワーク



各ショールームにも是非お越しください!

是非ご覧下さい! ホームページ



施工事例や特・得情報など、内容充実のホームページ!!

www.artreform.com

住まいのサポートも充実

住まいに関することならトータルでサポートいたします。当社でご契約いただいたお客様には特別価格にて、照明や家具、家電などのお店をご利用いただけます。

カーテン・照明	アクタス、ラ・ヴィータ
家具・雑貨	アクタス、大家家具
インテリアグリーン	アクタス
家電	アトム電器
引越し	アート引越センター、サカイ引越センター、引越社
セキュリティ	セコム、ALSOK

手続きかんたんなリフォームローンも取り扱いしております。詳しくは営業担当までお問い合わせください。

No.	名称	仕様	数量	単位	単価	金額	備考
A	仮設工事	■ 詳細は、別紙参照ください。	1.0	式		15,000	
B	解体工事	■ 詳細は、別紙参照ください。	1.0	式		82,000	
C	大工工事	■ 詳細は、別紙参照ください。	1.0	式		37,500	
D	電気工事	■ 詳細は、別紙参照ください。	1.0	式		42,000	
E	設備機器工事	■ 詳細は、別紙参照ください。	1.0	式		1,262,516	
F	表装工事	■ 詳細は、別紙参照ください。	1.0	式		54,100	
	小計					1,493,116	
	諸経費	現場管理費/近隣対策費/交通費/工事申請費				119,449	
	調整値引					▲ 10,713	
	税抜き合計					1,601,852	
	消費税		8.0	%		128,148	
	合計					1,730,000	

工事名称： 神奈川県横浜市神奈川区六角橋3丁目21-5

No. 1

No.	名称	仕様	数量	単位	単価	金額	備考
A 仮設工事							
	現場養生						
		工事搬入経路箇所の養生費(室内廊下・床)/清掃費	1.0	式		15,000	
仮設工事合計						15,000	
B 解体工事							
	解体費	既存キッチン 解体・撤去	1.0	式		34,000	
	産廃搬出費	解体工事・新設工事に伴うガラ 2トﾝ車1台	1.0	式		28,000	
		産廃搬出手間	2.0	人	10,000	20,000	
		◆マニフェストを付けまして処分致します。					
小計						82,000	
C 大工工事							
	■(キッチン)キッチン設置に伴う下地造作						
	材料費	構造用合板/ベニヤ	6.0	枚	2,500	15,000	
	部材	ボンド・ビス等の消耗品	1.0	式		5,000	
	施工費	キッチン解体に伴うキッチン下地造作	0.5	人工	35,000	17,500	
小計						37,500	
D 電気工事							
	■食洗器取付に伴う専用配線工事						
	子ブレーカー工事	子ブレーカー新設・専用配線工事・繋ぎ工事	1.0	式		42,000	
		※一部配線がモール配線になることが御座います。					
小計						42,000	

E 設備機器工事		備考: プラン詳細は別紙をご高覧下さいませ。					
■キッチン		★キャンペーン特価★					
キッチン 商品代	【クリナップ】『クリンレディ』 扉面材Cクラス	1.0	セット	206,500 38,5070	591,570	990,216	定価: ¥1,456,200 32%off
水栓	【LIXIL】『グースネック水栓』	1.0	セット			45,500	定価: ¥65,000 30%off
施工費	換気ダクト工事	1.0	式			16,000	ラクエラ
	給排水接続工事	1.0	式			37,800	定価: ¥110,020
	新規キッチン 運搬・搬入(2階搬入)	1.0	式			26,000	クリンレディ 取付
	新規キッチン 加工・組立工事	1.0	式			68,000	¥295,000
	新規キッチン取付に伴う電気接続工事	1.0	式			18,000	
	食洗機 取り付け/配管振り直し	1.0	式			27,000	
	コーキング処理費	1.0	式			9,000	
	キッチンパネル加工・取付費	1.0	式			25,000	
				キッチン 入替		1,262,516	
						小計	1,262,516
F 表装工事							
■クロス工事		【サンゲツ】『量産品クロス』 ※選択するクロスによっては必要材料が変動する場合がございます。					
材料費							
クロス	□キッチン 天井5m・壁25m	30.0	m	170		5,100	
施工費	既存クロスめくり	1.0	人工	35,000		35,000	
	クロス張替に伴う下地調整費						
■クッションフロア工事		【サンゲツ】『H-FLOOR』					
材工共	□洗面所 床	4.0	m	3,500		14,000	
						表装工事	54,100
						小計	54,100

システムキッチン商品仕様書

お問い合わせ番号：
100318342



岩間 良一 様邸

扉カラー参考価格 ご予算に合わせて、扉カラーをお選びいただけます。

商品合計	¥1,456,200-	作成日付	2018年04月16日
商品総合計 (税込)	¥1,456,200- ¥1,572,696)	プラン名	キッチン：クリンレディ
消費税	8%	見積番号	143383161
※納品予定月に準じます。 ※価格は税抜価格と、税込価格に分けて表示しています。		図面番号	112488527
納品予定月	2018年07月	営業所	横浜北営業所
見積有効期限	30日	営業担当	横山 達彦
ご提案仕様		シヨールーム	横浜北シヨールーム
		シヨールーム担当	杉山 睦織

シリーズ	金額	シリーズ	金額
Sクラス	¥1,793,200 (¥1,936,656)	Cクラス	¥1,456,200 (¥1,572,696)
Aクラス	¥1,691,200 (¥1,826,496)	Dクラス	¥1,369,200 (¥1,478,736)
Bクラス	¥1,586,200 (¥1,713,096)		

トップ材質参考価格 ご予算に合わせて、トップ材質をお選びいただけます。

トップ材質	金額	トップ材質	金額

Stainless Cabinet Kitchen

クリンレディ

シンク種類 : 流レールシンク (小) S Yシンク / ステンレス

商品シリーズ	: Cクラス
扉シリーズ	: Cクラス
扉カラー	: クリスタブルグレー
キャビネットカラー	: アイボリー
取手	: ライン取手
キッチンレイアウト	: I型
シンク勝手	: 右
間口/奥行き/高さ	: 260cm/65cm/85cm
ワークトップ素材	: ステンレス/ドット柄コイニング加工
フロアキャビネット	: スライド収納プラン
スライドレール(シンクキャビネット)	: サイレントレール (底板ステンレス あり)
シンク種類	: 流レールシンク (小) S Yシンク / ステンレス
水栓金具	:
食器洗い乾燥機	: あり
加熱調理機器	: ハイブリッドコンロ デュアルシェフ トップ: ブラック 間口750mm
ガス種	: 都市ガス
レンジフード	: W=90cm/とってモクリンフード プレミアムモデル 化粧前蒸気タイプ (扉面材)
吊戸棚/オプション	: H=700mm/アイエリアボックス 水切りカウンタータップ 900mm
開放防止部品	: あり
壁パネル	: GAボード/ホワイトクラウド
壁パネル部材	:
天井高さ	: 確定 (2371mm)
ガラスタイプ	:

※建築現場の状況に応じて、商品取付費および搬入費が加算される場合があります。
 ※建築工事、電気工事、設備工事は施工範囲外の別途工事となります。
 ※製品仕様及び金額を予告無く変更する場合がありますので、予めご了承下さい。
 ※ご検討用プランにつき、商品名・商品仕様等については、ご販売事業者様との間で詳細をお打ち合わせ願います。

商品明細 (内訳) 書

お問い合わせ番号: 100318342

見積番号: 143383161 (2018年04月16日)

岩間 良一 様邸

図面番号: 112488527 (2018年04月16日)

番号	部番	機種名	機能名	品名	商品寸法			数量	単価	標準金額	備考	
					W	D	H					
1	1	D65cm標準ワイドタイプ I 型	流しレールシンク (小) Sシンク/スチルス	CGZCA260BSYR+SSNA	FF	2600	650	1	¥149,000	¥149,000	スチルス (ドット柄)	
2	2	フリーパイプ		ZKFFNN-K				1	¥3,000	¥3,000	水栓別途/水栓穴有φ38	
3	3	コンキヤビ ネット/配管S無/底板S有	ケリル用/スチーフ BOX付/見切り板	CGG075HNCFL-CYWB		750	640	830	1	¥106,000	¥106,000	
4	4	調理機器 (ハイブリッドコンロ)	Dual chef (デュアルシェフ)/間口750mm用	ZHARL7R17AGK-K12		742	507	59	1	¥398,000	¥398,000	都市ガス
5	5	コンキヤビ ネット/配管S有/底板S有	プロオープン食洗機用一体型 2段引出し	CGB090H2JR-CYWB		900	640	830	1	¥89,000	¥89,000	
6	6	食器洗い乾燥機	化粧パネルタイプ	ZWPP45M12GDS		448	627	450	1	¥103,000	¥103,000	
7	7	コンキヤビ ネット/配管S有/底板S有		CGS095HNLGN-CYWB		950	640	830	1	¥117,000	¥117,000	
8	8	サイド化粧板	うききネット付	CONE067HBN-CYW		15	670	900	1	¥12,000	¥12,000	
9	9	レンジフード	D65cm* スキヤビ ネット用	ZRS90ABJ14FSR		900	630	35	1	¥165,000	¥165,000	
10	10	レンジフード 対応部材	とってモクリフード・フレミタ行 (パネル)	CGJRM90PBFZ-CYW		900	15	631	1	¥10,000	¥10,000	
11	11	レンジフード 用部材	専用化粧幕板 (扉面材、W90cm)	ZRY90FBHZFSZ		900	30	30	1	¥8,000	¥8,000	
12	12	(開放防止部品付)ミドル吊戸棚	とってモクリフード 用化粧幕板取付フレーム (パネル)	CCW050MSAER-CYWNH		500	375	700	1	¥25,100	¥25,100	
13	13	アイエリアボックス	不燃仕様 (片側板)・取手レス仕様	ZKA075KA-K		750	300	140	1	¥58,000	¥58,000	
14	14	(開放防止部品付)ミドル吊戸棚	調味料棚タイプ・照明付	CCW120MBAER-CYWNH		1200	375	700	1	¥38,300	¥38,300	
15	15	アイエリアボックス	取手レス仕様	ZKA090JA-K		900	300	140	1	¥61,000	¥61,000	
16	16	サイド化粧板	水切りカウンタータイプ・照明付	CCNE039MWB-CYW		15	390	700	1	¥9,000	¥9,000	
17	17	吊り掛け	ミドル吊戸棚用	ZKHTDN-K		225	52	99	1	¥3,000	¥3,000	
									小計	¥1,354,400		

番号	部番	機種名	機能名	品名	商品寸法			数量	単価	標準金額	備考
					W	D	H				
18	17	CAボード	W1820 x 2枚	KMJ-V180DA	T	1820	3	910	1	¥44,400	■ホワイトラगत
19	18	CAボード	W2420 x 1枚	KMJ-N240DA	T	2420	3	910	1	¥27,900	■ホワイトラगत
20	19	CAボード	見切り・コーナー用モジュール	KMJ-SDAW	T				1	¥8,100	■ホワイト
21	20	CAボード	取付・設置キット	KMJ-BHH	T				2	¥21,400	■コーキング 色: ホワイト

商品明細 (内訳) 書

お問い合わせ番号：100318342

見積番号：14383161 (2018年04月16日)

図面番号：112488527 (2018年04月16日)

岩間 良一 様邸

--

壁パネル	小計	¥101,800
------	----	----------

※製品仕様及び金額を予告なく変更する場合がありますので、予めご了承下さい。
※二袋耐用プランにつき、商品名・商品仕様等については、ご販売事業者様との間で詳細をお打ち合わせ願います。
※開放防止部品の性能及び補償について
使用環境、または状況等(建物の構造・階数、収納状態、振動の大きさ・性能)により、性能を十分に発揮できない
場合がありますのでご注意ください。尚、収納物の破損等(損害)については補償の対象になりません。

商品総合計 (税込み)	¥1,456,200 (¥1,572,696)
----------------	------------------------------

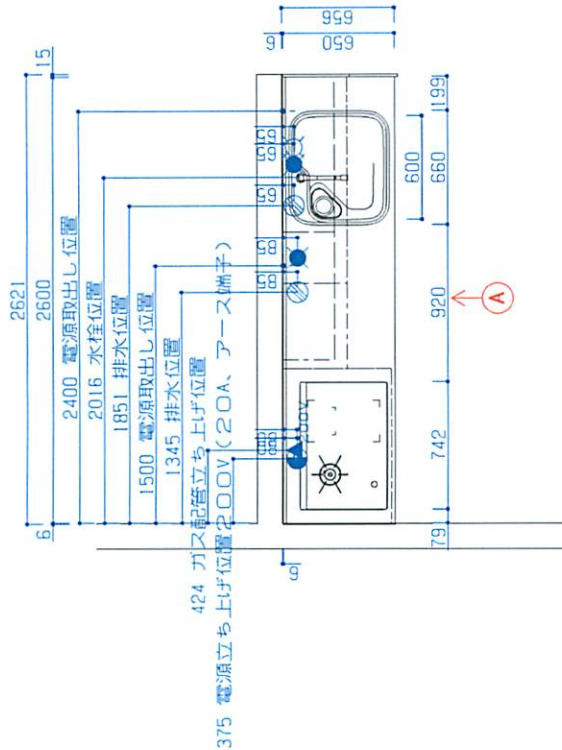

平面図

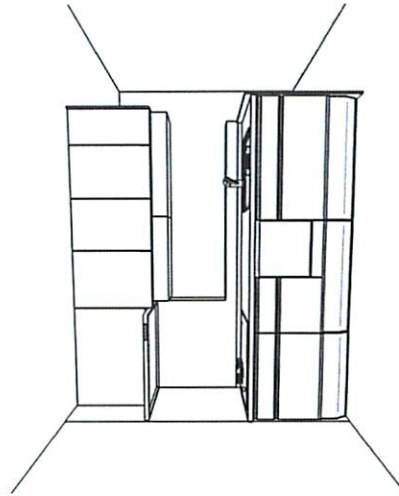

■設備記号

記号	記号の意味	記号	記号の意味
○	給水位置	●	カセット取付位置
●	給湯位置	○	カセット取付位置/口
○	排水位置	○	200V
▲	ガス配管位置	○	ET
→	電源取出し位置	○	3相接地付カセット取付位置

■商品概要

商品シリーズ	クリンレディ
扉シリーズ	Cクラス
扉カラー	メイン色 クリスタブルグレー サブ色
キャビネットカラー	アイボリー
取手種類	ライン取手
W・D・H	260cm/65cm/85cm
トップカラー	ステンレス/ドット柄コイニング加工
シンク種類	流し-ルシンク (小) SYシンク/75/15
天井高さ	確定 (2371mm)
壁パネル	CAボード/ホワイトクラウド
壁パネル部材	
アパルトタイプ	
開放防止部材	あり
水栓金具	
引出し仕様	サイレントレール (底板ステンレス あり)
食器洗浄乾燥器	あり
調理器	
レンジフード	ハイブリッドコンロ デュアルシェフ
吊戸	幅90cm/トップもクリンワード プレミアモデル 花柄耐熱タイプ (前面材)
吊戸	H=700mm
カウンタートップ	
ガラスタイプ	

■必ずお読み下さい

以下の工事・部材は別途ご用意下さい。
 ・周囲躯体、仕上げ、取り付け用下地工事
 ・タクト工事、壁面開口、屋外化粧カバー等
 ・給排水配管、電気配線、および接続工事
 設備位置を担当営業に必ず確認してください。

本体の「取付・設置」以外の関連工事（大工工事、電気工事、ガス配管工事、管工事、建具工事等）は法的有資格者による工事が必要になります。

クリナップ株式会社	物件名	シリーズ クリンレディ			
	営業所	横浜北営業所	100318342	岩間 良一 様邸	
	SR	横浜北ショールーム 杉山 路織	お問い合わせ番号	キッチン：クリンレディ	
2018.04.16	作図	杉山 路織	図面番号	112488527	
		幅尺	1/30	プラン名	

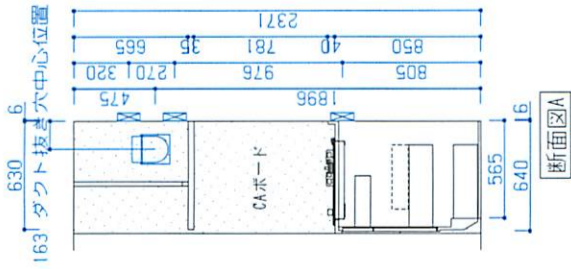

断面図A

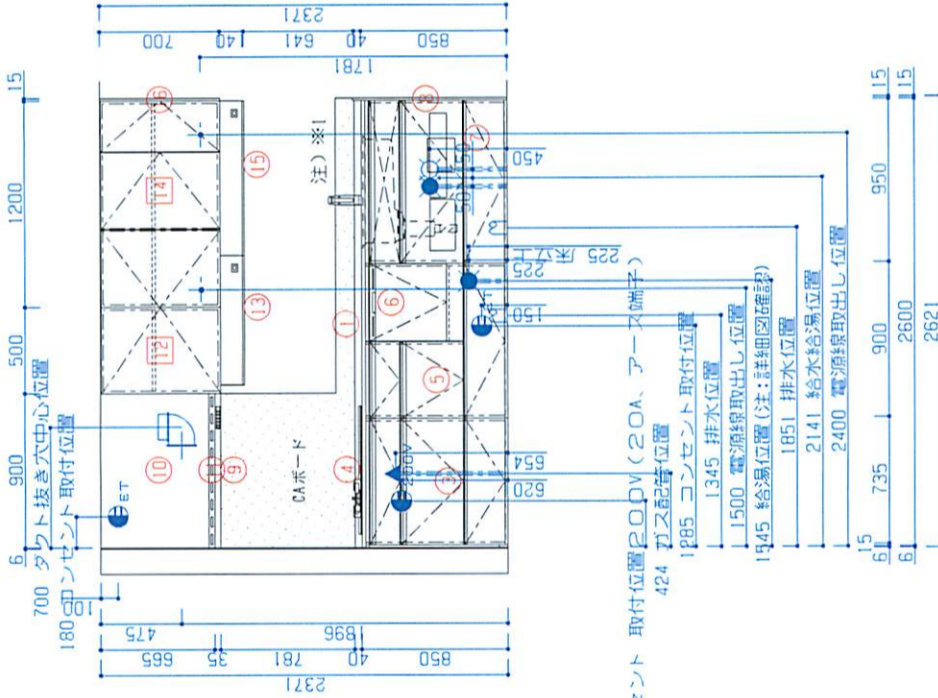

展開図A

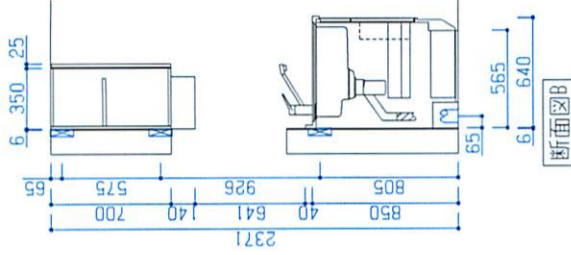

断面図B

■商品詳細

No	詳細	設備等
4	W=75cm ハイブリッドコンロ DualCh ef (デュアルシェフ) 左側ガスコンロタイプ、フード連動	3200W (AC200V) 差し込みプラグ20A 250V 2極 (接地極付き)、アース端子付コンセント (20A)、ガス接続口15A (Rel/2) 過熱防止センサー 900W (AC100V) コンセント (15A、アース端子) 排水管 耐熱 HT20 相当
6	フルオープン食器洗い乾燥機 (シルバー)	コンセント (15A、アース端子) ダクト径150mm
9	W=90cm とってもクリンファンード (シルバー) コンロ連動	コンセント (15A、アース端子) ダクト径150mm

■設備記号

記号	記号の意味	記号	記号の意味
○	給水位置	●	コネクタ取付位置
●	給湯位置	○	コネクタ取付位置/2口
○	排水位置	○	コネクタ取付位置/200V
▲	ガス給湯位置	○	アース付コネクタ取付位置
+	電源取出し位置	○	3極接地付コネクタ取付位置

■必ずお読み下さい

- 以下の工事・部材は別途ご用意下さい。
 - ・周囲躯体、仕上げ、取り付け用下地工事
 - ・ダクト工事、壁面開口、屋外化粧カバー等
 - ・給排水配管、電気配線、および接続工事
- 設備位置を担当営業に必ず確認してください。
- 注) ※1 水栓金具：別途支給・水栓穴有り (φ38)

本体の「取付・設置」以外の関連工事（大工工事、電気工事、ガス配管工事、管工事、建具工事等）は法的有資格者による工事が必要になります。

クリナップ株式会社

営業所 横浜北営業所
 横浜 横浜
 SR (デュアルシェフ) 左側ガスコンロタイプ、フード連動
 2018.04.16 作図 杉山 時織

シリース クリナップ
 図面番号 100318342
 図面番号 112488527

岩間 良一 様邸

キッチン：クリンレディ

による工事が必要になります。

岩間 良一 様邸

キッチン：クリンレディ

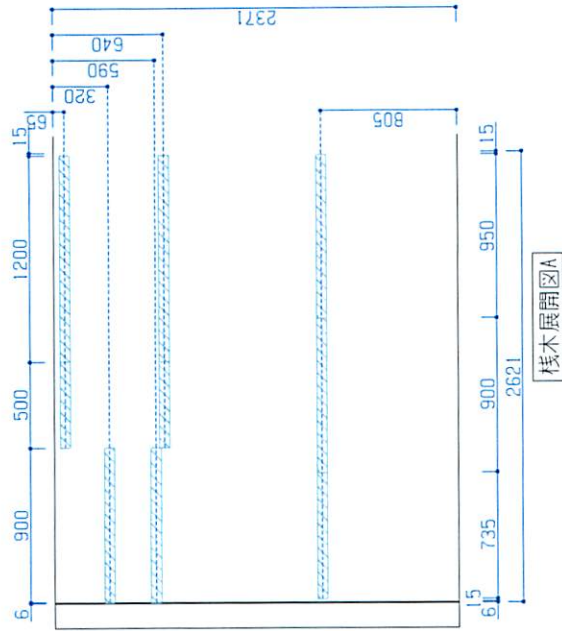

本体の「取付・設置」以外の関連工事（大工工事、電気工事、ガス配管工事、管工事、建具工事等）は法的有資格者による工事が必要になります。

クリナップ株式会社	営業所 横浜北 横浜 遠藤	シリーズ クリンレディ	物件名 岩間 良一 様邸
	SR 横浜北 杉山 隆織	お問い合わせ番号 100318342	プラン名 キッチン：クリンレディ
2018.04.16	作図 杉山 隆織	縮尺 1/30	図面番号 112488527

間口/奥行き/高さ

260cm/65cm/85cm

お問い合わせ番号

100318342

図面番号

112488527



キッチンから、笑顔をつくらう

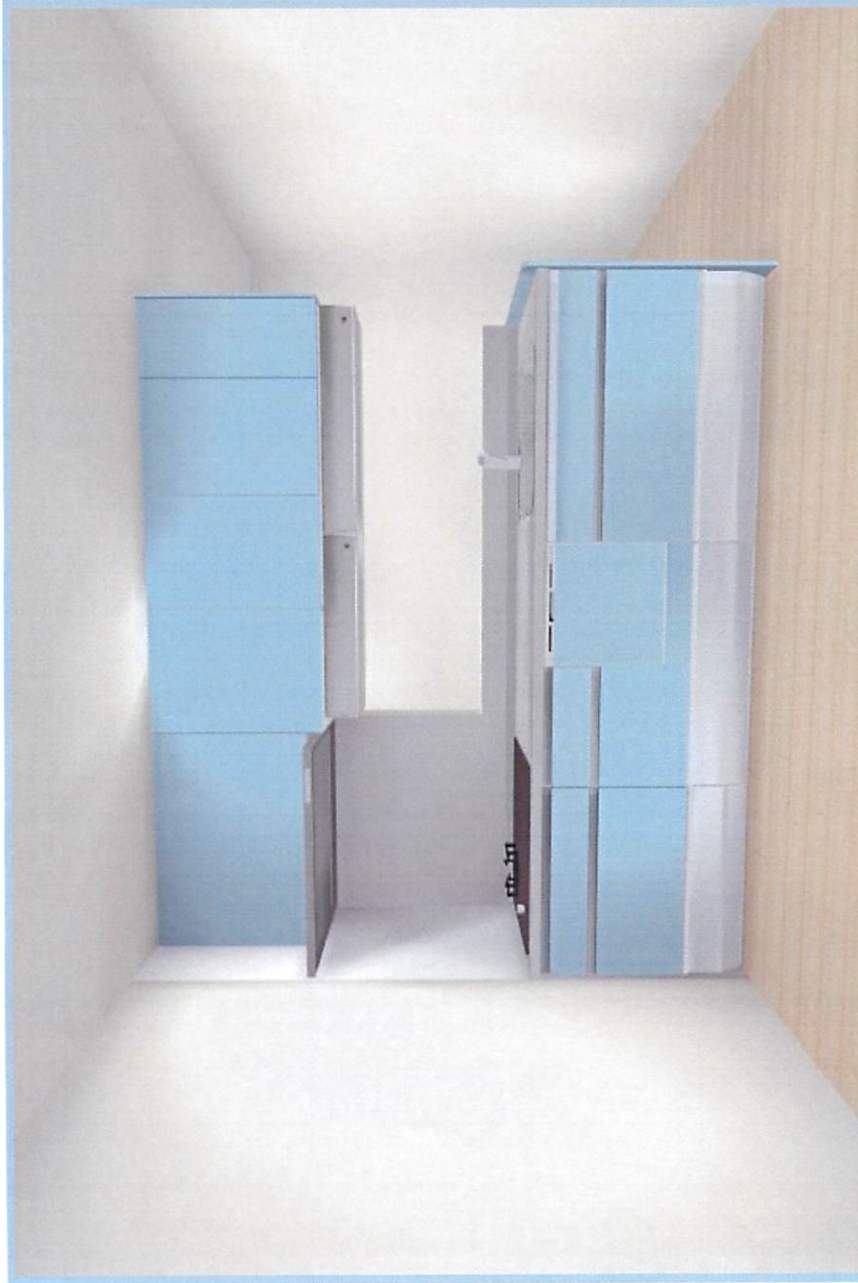

Stainless Cabinet Kitchen

クリンレディ

キッチンパネル(CAポード)
ホワイトクラウド(DA)

とっでもクリンワード(化粧扉/扉面材)
ワグノシトバー一本体取手はホワイト/ブラック/ブルー/レッド/ゴールド/シルバー
ZHS99AB116(SH)

ハイブリッドコンロ チェアリアルシェフ
クリルスコロ
ZHARUORR17AG6KN

食器洗い乾燥機
スタンダード
シルバークラウド/ホワイトタイプ(3CDS)

ステンレスクワイア(水栓コイソク)
ステンレスの表面にコイソク加工を施した上品な質感が魅力。

流レールシンク(小)
シンクは標準は30×45cm(小)で標準は45×60cm(標準)です。お好みのサイズはご相談ください。

アイエリアボックス(調味料タイプ)
調味料ボックスは「アイエリア」が基本で、収納力、必要に応じて「アイエリア」をカスタマイズできます。

シンクキャビネット
うきうきポケット付きタイプ

サイレントレール
スムーズで静かな引出しがキッチンワークをより快適にします。

ずっと続く信頼。
見えない部分まで上質ステンレス。

ステンレスは鉄の何倍も何十倍も錆びにくい金属。
だから、長寿命。
クリンレディはステンレスにこだわる。
一目で目につくシンクや扉だけではなく、
底面、側面、骨組みまでステンレス。
見えない部分にも、使い続ける人への優しさを。



■ 取手
ベアウッド
ホワイト
(CWT)
ベアウッド
アッシュ
(CWX)

Oak
オーク
Oak
オーク
Oak
オーク
Oak
オーク

Marino
メリノ
Marino
メリノ
Marino
メリノ
Marino
メリノ

クリスタ
ホワイト
(CWE)
クリスタ
レッド
(CWB)
クリスタ
ブルー
(CWB)
クリスタ
ブラック
(CWB)

クリスタ
ホワイト
(CWF)
クリスタ
ブラック
(CWL)
クリスタ
レッド
(CWL)
クリスタ
ブルー
(CWL)

クリスタ
ホワイト
(CWF)
クリスタ
ブラック
(CWL)
クリスタ
レッド
(CWL)
クリスタ
ブルー
(CWL)

※画像はイメージです。印刷の都合上、製品の色彩などが実際とは多少異なる場合があります。

システムキッチン商品仕様書

お問い合わせ番号：
100318342



岩間 良一 様邸

扉カラー参考価格 ご予算に合わせて、扉カラーをお選びいただけます。

商品合計	¥1,395,200-	作成日付	2018年04月16日
商品総合計 (税込)	¥1,395,200- ¥1,506,816)	プラン名	キッチン：ラクエラ
消費税	8%	見積番号	143372438
※納品予定月に準じます。 ※価格は税抜価格と、税込価格に分けて 表示しています。		図面番号	112482788
納品予定月	2018年07月	営業所	横浜北営業所
見積有効期限	30日	営業担当	横山 達彦
ご提案仕様		シヨールーム	横浜北シヨールーム
		シヨールーム担当	杉山 陸織

rakura
ラクエラ

商品シリーズ	：	グランド
扉シリーズ	：	グランド
扉カラー	：	オペラブルーグレー
キャビネットカラー	：	アイボリー
取手	：	ライン取手
キッチンレイアウト	：	1型
シンク勝手	：	右
間口/奥行き/高さ	：	260cm/65cm/85cm
ワークトップ素材	：	ステンレス/コイニングドット柄
フロアキャビネット	：	スライド収納プラン
スライレール(シンクキャベネット)	：	サイレントレール (底板ステンレス なし)
シンク種類	：	ステンレスシンク (小) TUシンク/ステンス
水栓金具	：	
食器洗い乾燥機	：	あり
加熱調理機器	：	2口IH+ラジエントヒーター グリル：水素面焼き フェイス：シルバー トップ：ブラック 間口600mm
ガス種	：	なし
レンジフード	：	W=90cm/とつてもクリンフード プレミアムモデル 化粧前幕板タイプ (扉面材)
吊戸棚/オプション	：	H=700mm/アイエリアボックス 水切りカウンタータップ 900mm
開放防止部品	：	あり
壁パネル	：	CAボード/ホワイトクラウド
壁パネル部材	：	
天井高さ	：	確定 (2371mm)
ガラスタイプ	：	

※建築現場の状況に応じて、商品取付費および搬入費が加算される場合があります。
 ※建築工事、電気工事、設備工事は施工範囲外の別途工事となります。
 ※型番仕様及び金額を予告無く変更する場合がありますので、予めご了承下さい。
 ※ご検討用プランにつき、商品名・商品仕様等については、ご販売事業者様との間で詳細をお打ち合わせ願います。

商品明細 (内訳) 書

お問い合わせ番号：100318342

見積番号：143372438 (2018年04月16日)

岩間 良一 様邸

図面番号：112482788 (2018年04月16日)

番号	部番	機種名	機能名	品名	商品寸法			数量	単価	標準金額	備考
					W	D	H				
1		D65cm I 型ワーケット	ステンレスシンク (TUSJNK)	EBZBA260BTUR-SSNA	2600	650		1	¥114,000	¥114,000	ステンレス (トット柄)
2		D65cmコンロキャビネット (3口コンロ用)	スライド収納 (サイドレール) コンロ横引出前板グレー	EBG075HBVYL-E6GBN	750	540	830	1	¥96,000	¥96,000	水栓別途/水栓穴有φ38
3		調理機器 (IHクッキングヒーター...3口)	2口IH+ラジエントヒーター (シルバーフェイス、ブラケット付)	ZEFZR0H16PSK-E	600	507	220	1	¥192,000	¥192,000	
4		IH専用仕切り板	木製キャビ (配管S有) 用	ZKS075BN-E	750			1	¥18,000	¥18,000	
5		D65cm食器洗い乾燥機用キャビネット	スライド収納 (サイドレール) 食洗 (内袖) フロア・レット付	EBB090HNFGR-E6GBN	900	640	830	1	¥147,000	¥147,000	
6		食器洗い乾燥機 (D65cm)	化粧パネルタイプ (シルバーフェイス)	ZWPP45R14LDS-E	448	621	450	1	¥138,000	¥138,000	
7		D65cmシンクキャビネット	スライド収納 (サイドレール)	EBS095HPPGN-E6GBN	950	640	830	1	¥126,000	¥126,000	
8		D65cmサイド化粧板	ベースキャビネット用	EBNE067HBN-E6G	15	670	900	1	¥23,000	¥23,000	
9		レンジフード	とってもクレンジング・フィルター (シルバー)	ZRS90ABJ14FSR	900	630	35	1	¥165,000	¥165,000	●
10		レンジフード対応部材	専用化粧幕板 (扉面材)	EBJRM90PBFZ-E6G	896	15	631	1	¥20,000	¥20,000	●
11		レンジフード用部材	とってもクレンジング用化粧幕板取付フレーム (シルバー)	ZRY90FBHZFSZ	900	30	30	1	¥8,000	¥8,000	
12		(開放防止部品付) ミドル吊戸棚	不燃仕様 (片側) ・取手レス仕様	EBW050MSAAR-E6GNH	500	370	700	1	¥40,100	¥40,100	
13		アイエリアボックス	調味料棚タイプ ・照明付	ZKA075KA-K	750	300	140	1	¥58,000	¥58,000	●
14		(開放防止部品付) ミドル吊戸棚	取手レス仕様	EBW120MBAAR-E6GNH	1200	370	700	1	¥66,300	¥66,300	
15		アイエリアボックス	水切りカウンタータイプ ・照明付	ZKA090JA-K	900	300	140	1	¥61,000	¥61,000	●
16		サイド化粧板	ミドル吊戸棚用	EBNE039MWBW-E6G	15	390	700	1	¥16,000	¥16,000	
17		キャビネットオプシヨンプーツ	直管排水管対応用エルボ	ZKFLNN-E	200	50		1	¥2,000	¥2,000	
18		ライク取手用ケル掛け		ZKHTEN-K	220	55	60	1	¥3,000	¥3,000	●
キ ッ チ ン										¥1,293,400	
小 計											

番号	部番	機種名	機能名	品名	商品寸法			数量	単価	標準金額	備考
					W	D	H				
19		CAボード	W1820×2枚	KMJ-V180DA	1820	3	910	1	¥44,400	¥44,400	ホワイトクリアド
20		CAボード	W2420×1枚	KMJ-N240DA	2420	3	910	1	¥27,900	¥27,900	ホワイトクリアド
21		CAボード	見切り・コーナー用モジュール	KMJ-SDAW				1	¥8,100	¥8,100	ホワイト

商品明細 (内訳) 書

お問い合わせ番号：100318342

見積番号：143372438 (2018年04月16日)

図面番号：112482788 (2018年04月16日)

岩間 良一 様邸

--	--

番号	部番	機種名	機能名	品名	商品寸法			数量	単価	標準金額	備考
					W	D	H				
22	20	CAボード	取付・設置キット	KMJ-BHH			2	¥10,700	¥21,400	コーキング色：初付	
壁パネル									小計	¥101,800	

※製品仕様及び金額を予告なく変更する場合がありますので、予めご了承下さい。

※ご検討用プランにつき、商品名・商品仕様等については、ご販売事業者様との間で詳細をお打ち合わせ願います。

※開放防止部品の性能及び補償について

使用環境、または状況等(建物の構造・階数、取納状態、振動の大きさ・性能)により、性能を十分に発揮できない場合がありますのでご注意ください。尚、取納物の破損等(損替)については補償の対象になりません。

商品総合計

¥1,395,200

(税込み)

(

¥1,506,816)

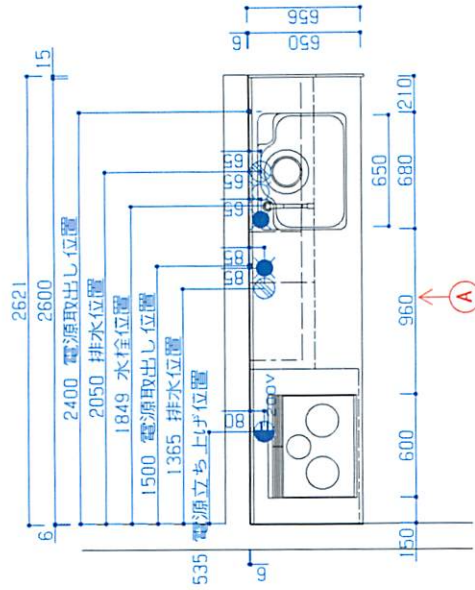

平面図

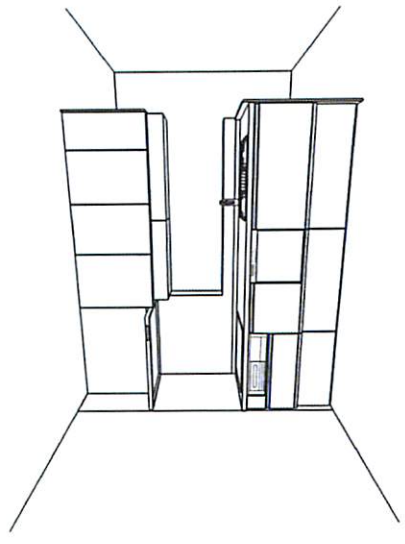

■設備記号

記号	記号の意味	記号	記号の意味
○	給水位置	●	コンロ取付位置
●	給湯位置	○	コンロ取付位置/2口
○	排水位置	○	コンロ取付位置/200V
▲	ガス配管位置	○	アース付コンロ取付位置
→	電源取出し位置	○	3橋接地付コンロ取付位置

■商品概要

商品シリーズ	ラクエラ
扉シリーズ	グラインド
扉カラー	メイン色 オペラブルーグレー サブ色
キャビネットカラー	アイボリー
取手種類	ライン取手
W・D・H	260cm/65cm/85cm
トップカラー	ステンレス/コイニングドット柄
シンク種類	ステンレスシンク(小) TUSINK/70L
天井高さ	確定(2371mm)
壁パネル	パネル/ホワイトクラウド
壁パネル素材	
ファストタイプ	
開放防止部材	あり
水栓金具	
引出し仕様	サイレントレール(底板ステンレス なし)
食器洗浄乾燥器	あり
調理器	2口IH+ラジエントヒーター グリル:水無面焼き
レンジフード	▼90cm/70cmもクリノード プルミアモデル 前面パネルタイプ(前面付)
吊戸	H=700mm
カウンタートップ	
ガラスタイプ	

■必ずお読み下さい

以下の工事・部材は別途ご用意下さい。
 ・周囲躯体、仕上げ、取り付け用下地工事
 ・タクト工事、壁面開口、屋外化粧カバー等
 ・給排水配管、電気配線、および接続工事
 設備位置を担当営業に必ず確認してください。

本体の「取付・設置」以外の関連工事（大工工事、電気工事、ガス配管工事、管工事、建具工事等）は法的有資格者による工事が必要になります。

クリナップ株式会社	営業所	横浜北営業所 横浜 遠彦	シリーズ	ラクエラ	物件名	岩間 良一 様邸
	SR	横浜北ショールーム 杉山 幹哉	図尺	1/30	プラン名	キッチン：ラクエラ
2018.04.16	作図	P.N0300				
			お問い合わせ番号	100318342		
			図面番号	112482788		

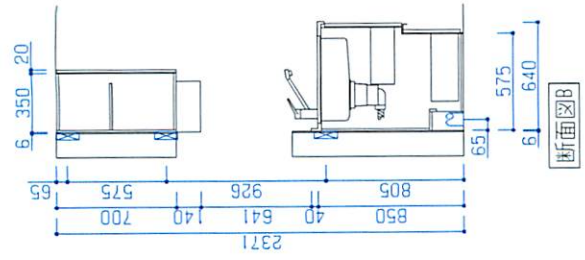
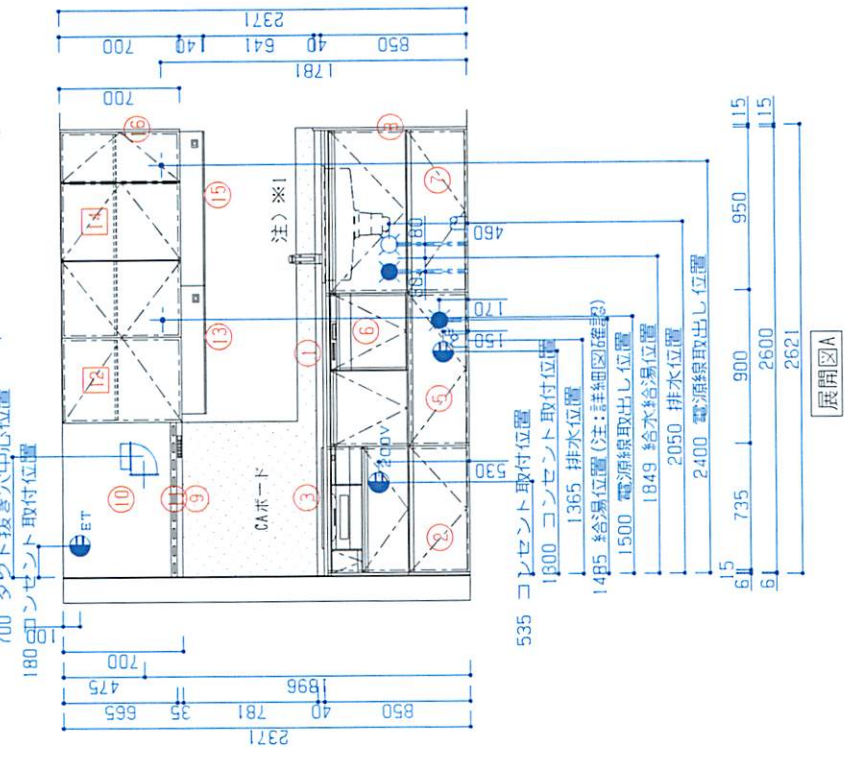
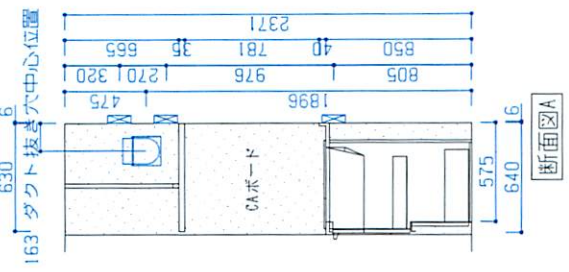

■商品詳細

No	詳細	設置等
3	W=60cm 2口IHヒーター+ラジエント(シルバー)	5800W (AC200V) 差し込みプラグ30A 250V 2極 (接地極付き)
6	フルオープン食器洗い乾燥機(シルバー)	コンセント (15A、アース端子) 排水管 耐熱 HT20相当
9	W=90cm とももクリンフワード(シルバー) コンロ連動	コンセント (15A、アース端子) ダクト径150mm

■設備記号

記号	記号の意味	記号	記号の意味
○	給水位置	●	ケーブル取付位置
●	給湯位置	○	ケーブル取付位置/2口
○	排水位置	○	ケーブル取付位置/200V
▲	アース端子位置	▲	アース付ケーブル取付位置
+	電源取出し位置	+	3相単地付ケーブル取付位置

■必ずお読み下さい

以下の工事・部材は別途ご用意下さい。
 ・周囲躯体、仕上げ、取り付け用下地工事
 ・ダクト工事、壁面開口、屋外化粧カバー等
 ・給排水配管、電気配線、および接続工事
 設備位置を担当営業に必ず確認してください。
 (注)※1 水栓金具：別途支給・水栓穴有り (Φ38)

本体の「取付・設置」以外の関連工事（大工工事、電気工事、ガス配管工事、管工事、建具工事等）は法的有資格者による工事が必要になります。

クリナップ株式会社	営業 横浜北営業所 横山 達彦	シリーズ ラクエラ	物件名	岩間 良一 様邸
	SR 横浜北ショールーム 杉山 睦織	縮尺 1/30	プラン名	キッチン：ラクエラ
	2018.04.16 作図 P.N.O.3.0.0	お問い合わせ番号 100318342 図面番号 112482788		

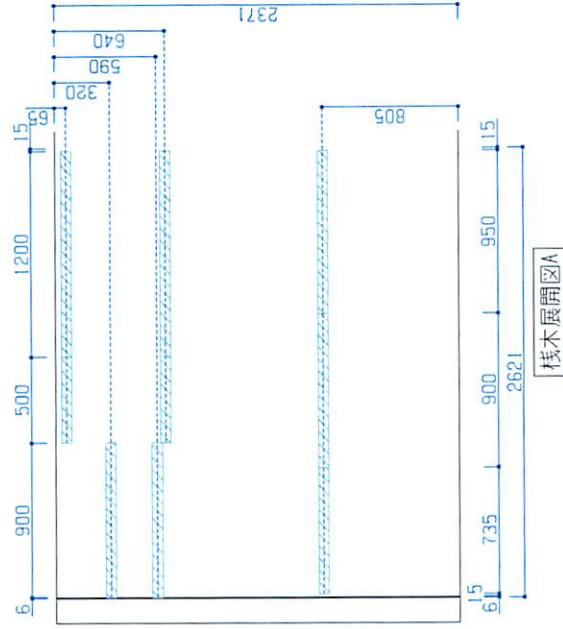

本体の「取付・設置」以外の関連工事（大工事、電気工事、ガス配管工事、管工事、建具工事等）は法的有資格者による工事が必要になります。

クリナップ株式会社	営業所	横浜北営業所 横山 達彦	シリーズ	ラクエラ	物件名	岩間 良一 様邸
	SR	横浜北シヨールーム 杉山 睦織	幅尺	1/30	プラン名	キッチン：ラクエラ
	2018.04.16	作図 P.N0.300	お問い合わせ番号	100318342	図面番号	112482788
			図面番号			

間口/奥行き/高さ

260cm/65cm/85cm

お問い合わせ番号

100318342

図面番号

112482788

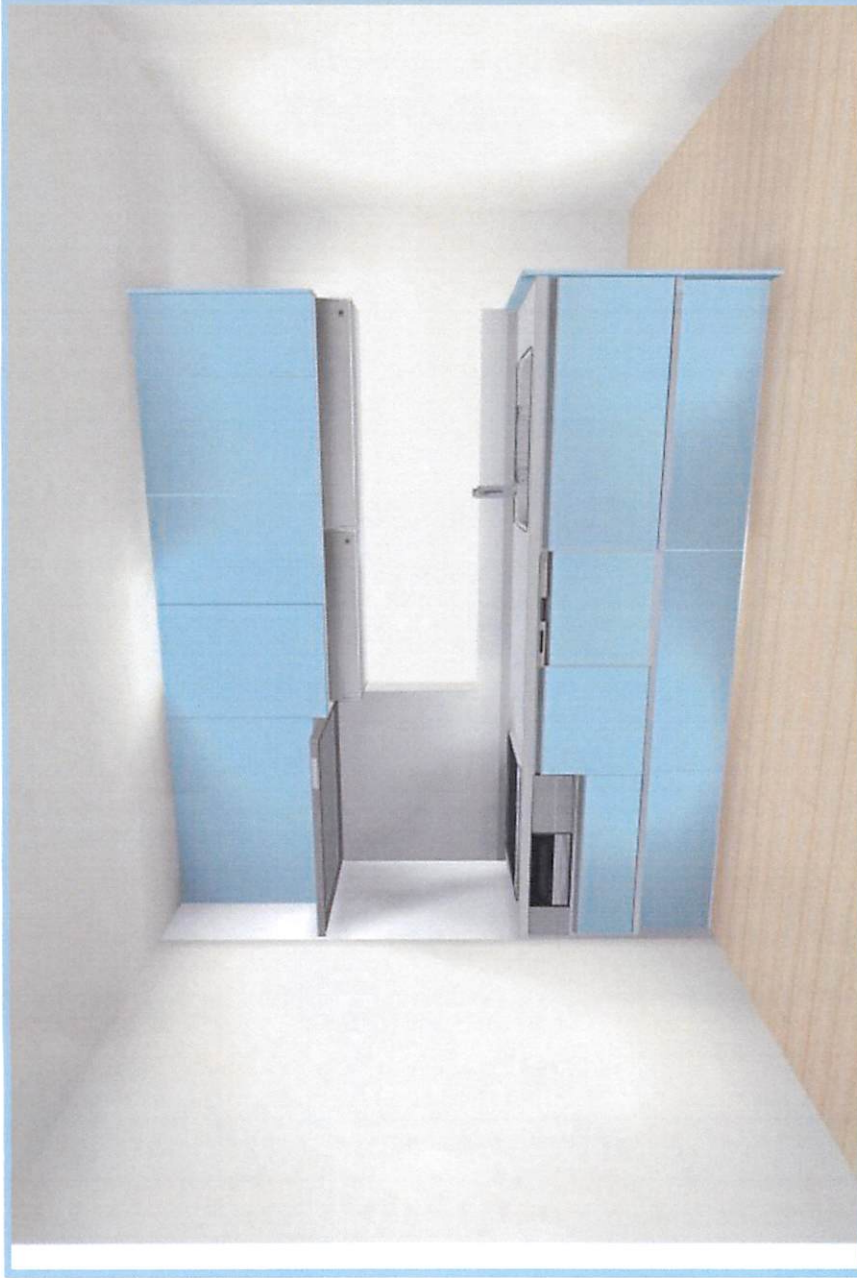

<p>キッチンパネル(CAポード) ホワイトクラウド(DA)</p>	<p>とってもしワード(化粧板/扉面材) 903/シルバー/水色 ZHS00AU14FSK14</p>	<p>3口IH+ラジエントヒーター(60cm) フェイス/シルバー/ブラック/ガラス/ブラック/水無垢面 ZHFZRH16FSK-E</p>	<p>食器洗い乾燥機 シルバー/フェイス/パネルタイプ ZWP4SR4UDS-E</p>	<p>ステンレスワークトップ キスが目立ちにくいコイニウム加工。</p>
---	--	---	---	---

<p>サイレントレール スムーズで静かな引出し/キッチンワークをより快適にします。</p>	<p>シンク前収納 包丁差し(ロック付き)、まな板、ふせん、ラップなどが収納できます。</p>	<p>アイエリアボックス(調味料タイプ) 調味料などをスッキリ収納できます。</p>	<p>ステンレスシンク(小) シンブルなステンレスシンクです。 W65×D48.5×H18.5cm(TU)</p>
--	--	---	--

<p>扉カラー</p> <p>オペラホワイト (E80)</p> <p>オペラレッド (E8W)</p> <p>オペラホワイト (E8F)</p> <p>オペラフェリー (E8X)</p> <p>オペラブルーグレー (E8G)</p> <p>オペラココア (E8Y)</p>	<p>OPERA オペラ</p> <p>クリスタルUVコート(鏡面)</p> <p>オペラホワイト (E80)</p> <p>オペラフェリー (E8X)</p> <p>オペラブルーグレー (E8G)</p> <p>オペラココア (E8Y)</p>	<p>BATIK バティック</p> <p>バティックホワイト (E7T)</p> <p>バティックブラウン (E7V)</p> <p>バティックアッシュ (E7A)</p> <p>バティックブラウン (E7W)</p>	<p>GLAGER WOOD</p> <p>グラセウッドホワイト (E7X)</p> <p>グラセウッドグレージュ (E7G)</p> <p>グラセウッドアッシュ (E7A)</p> <p>グラセウッドブラウン (E7W)</p> <p>グラセウッドブルー (E7Z)</p> <p>グラセウッドダーク (E7Z)</p>	<p>GLAGER STONE</p> <p>グラセストーンホワイト (E7Q)</p> <p>グラセストーンアーク (E7S)</p>	<p>鏡面(石目柄)</p> <p>ロングバー取手</p> <p>ライン取手</p>
--	---	---	--	---	---

rakura
ラクエラ



キッチンが家具、
と考える。

お気に入りの家具を選ぶようにキッチンを選んでみる。
ラクエラが目指したのはインテリアの組み合わせを
楽しむキッチンです。



※画像はイメージです。印刷の都合上、色彩などが実際とは多少異なる場合があります。