

御見積書

2018年5月21日

岩間様

御見積金額

¥1,610,000

(内消費税 ¥119,259)

下記の通り御見積申し上げますので、何卒ご用命下さいますようお願い致します。

工事名称： 岩間様邸 改修工事
 ★キッチンリナップ「ラクエラ」 ショールームプラン反映見積もり * Vシリーズ
 工事場所： 神奈川県横浜市神奈川区六角橋3丁目21-5
 工期： 御相談のうえ
 支払条件： 工事着工前 50% 工事完工後50%
 見積有効期限： 1ヶ月以内

(株) アートリフォーム 東京支店
 東京都目黒区下目黒3丁目5-16 3F
 TEL:03-5723-8080 FAX:03-5723-8081
 (株) アートリフォーム 横浜支店
 横浜市港北区新横浜3丁目24-8 10F
 TEL:045-475-3215 FAX:045-475-3216
 担当：大山 光彦

※御見積書記載以外は別途工事とさせていただきます。

創業

1000件の施工実績!



洗面も含めたプランです。
 洗面台左面はパネルで
 考えております。

3つの安心。
 3 安心サポートサービス
 ハウスメンテナンスサポート
 住まいのちょっとした小さな修理工事を格安な価格
 でご要望にお応えします。
 24時間緊急サポートサービス
 緊急の場合の24時間対応の電話受付、緊急出動
 サポート(有料)を設けています。
 住まいに関する深夜などの急なトラブルにも安心
 です。
 *例アネシス様と連携を取り対応をさせていただきます。

アートリフォーム 支店

各ショールームに是非お越しください

www.artreform.com

住まいのサポートも充実

住まいに関することならトータルでサポートいたします。
 当社でご契約いただいたお客様には特別価格にて、
 照明や家具、家電などのお店をご利用いただけます。

カーテン・照明	アクタス、ラ・ヴィータ
家具・雑貨	アクタス、大家家具
インテリアグリーン	アクタス
家電	アトム電器
引越	アート引越センター、サカイ引越センター、引越社
セキュリティ	セコム、ALSOK

手続きかんたんリフォームローンも取り扱っております。詳しくは営業担当までお問い合わせください。

No.	名称	仕様	数量	単位	単価	金額	備考
A	仮設工事	■ 詳細は、別紙参照ください。	1.0	式		15,000	
B	解体工事	■ 詳細は、別紙参照ください。	1.0	式		88,000	
C	大工工事	■ 詳細は、別紙参照ください。	1.0	式		37,500	
D	電気工事	■ 詳細は、別紙参照ください。	1.0	式		51,000	
E	設備機器工事	■ 詳細は、別紙参照ください。	1.0	式		1,147,894	
F	表装工事	■ 詳細は、別紙参照ください。	1.0	式		54,780	
	小計					1,394,174	
	諸経費	現場管理費/近隣対策費/交通費/工事申請費				111,534	
	調整値引					▲ 14,968	
	税抜き合計					1,490,740	
	消費税		8.0	%		119,259	
	合計					1,610,000	

工 事 名 称 : 神奈川県横浜市神奈川区六角橋3丁目21-5

No. 1

No.	名 称	仕 様	数 量	単 位	単 価	金 額	備 考
A 仮設工事							
	現場養生						
		工事搬入経路箇所の養生費(室内廊下・床)/清掃費	1.0	式		15,000	
仮設工事合計						15,000	
B 解体工事							
	解体費	既存キッチン 解体・撤去	1.0	式		34,000	
		既存洗面 解体・撤去	1.0	式		6,000	
	産廃搬出費	解体工事・新設工事に伴うガラ 2t車1台	1.0	式		28,000	
		産廃搬出手間	2.0	人	10,000	20,000	
小計						88,000	
C 大工工事							
■(キッチン)キッチン設置に伴う下地造作							
	材料費	構造用合板/ベニヤ	6.0	枚	2,500	15,000	
	部材	ボンド・ビス等の消耗品	1.0	式		5,000	
	施工費	キッチン解体に伴うキッチン下地造作	0.5	人工	35,000	17,500	
小計						37,500	
D 電気工事							
■食洗器取付に伴う専用配線工事							
	子ブレーカー工事	子ブレーカー新設・専用配線工事・繋ぎ工事	1.0	式		51,000	
※一部配線がモール配線になることが御座います。							
小計						51,000	

E 設備機器工事		備考：プラン詳細は別紙をご高覧下さいませ。					
■キッチン		★キャンペーン特価★					
キッチン 商品代	【クリナップ】『ラクエラ』扉面材Cクラス	1.0	セット			309,155	定価：¥883,300 65%off
オプション品	【クリナップ】『クリンレディ』ガスコンロ	1.0	セット			209,440	定価：¥308,000 32%off
	【クリナップ】『クリンレディ』レンジフード	1.0	セット			112,200	定価：¥165,000 32%off
	【クリナップ】『クリンレディ』レンジフード部材	1.0	セット			19,040	定価：¥28,000 32%off
	【クリナップ】『クリンレディ』アイエリアボックス調味料	1.0	セット			39,440	定価：¥58,000 32%off
	【クリナップ】『クリンレディ』アイエリアボックス水切り	1.0	セット			41,480	定価：¥61,000 32%off
	【クリナップ】『クリンレディ』ライン取っ手用タオル掛け	1.0	セット			2,040	定価：¥3,000 32%off
	【クリナップ】『クリンレディ』キャセロール	1.0	セット			11,764	定価：¥17,300 32%off
水栓	【LIXIL】『グースネック水栓』	1.0	セット			45,500	定価：¥65,000 30%off
施工費	換気ダクト工事	1.0	式			16,000	
	給排水接続工事	1.0	式			37,800	
	新規キッチン 運搬・搬入(2階搬入)	1.0	式			26,000	
	新規キッチン 加工・組立工事	1.0	式			68,000	
	新規キッチン取付に伴う電気接続工事	1.0	式			18,000	
	食洗機 取り付け/配管振り直し	1.0	式			27,000	
	コーキング処理費	1.0	式			9,000	
	キッチンパネル加工・取付費	1.0	式			25,000	
						キッチン 入替	1,016,859
■洗面台							
キッチン 商品代	【TOTO】『Vシリーズ』	1.0	セット			52,875	定価：¥117,500 55%off
パネル	【AICA】『タフウォールS』	1.0	枚			10,080	定価：14,400 30%OFF
施工キット	上記パネル施工キット	1.0	SET			10,080	定価：14,400 30%OFF
施工費	洗面配管・設備工事	1.0	式			15,000	
	新規洗面台 運搬・搬入・加工・組立工事	1.0	式			35,000	
	パネル取付	1.0	式			8,000	
						洗面 入替	131,035
						小計	1,147,894
F 表装工事							
■クロス工事		【サンゲツ】『量産品クロス』 ※選択するクロスによっては必要材料が変動する場合がございます。					
材料費							
クロス	□キッチン 天井5m・壁25m	30.0	m	170		5,100	
	□洗面 天井4m	4.0	m	170		680	
施工費	既存クロスめくり	1.0	人工	35,000		35,000	
	クロス張替に伴う下地調整費						
■クッションフロア工事		【サンゲツ】『H-FLOOR』					
材工共	□キッチン 床	4.0	m	3,500		14,000	
						表装工事	54,780
						小計	54,780

御見積書

2018年5月21日

岩間様

御見積金額

¥1,450,000

(内消費税 ¥107,407)

下記の通り御見積申し上げますので、何卒ご用命下さいますようお願い致します。

工事名称： 岩間様邸 改修工事
 ★キッチンリナップ「ラクエラ」 ショールームプラン反映見積もり
 工事場所： 神奈川県横浜市神奈川区六角橋3丁目21-5
 工期： 御相談のうえ
 支払条件： 工事着工前 50% 工事完工後50%
 見積有効期限： 1ヶ月以内

(株) アートリフォーム 東京支店
 東京都目黒区下目黒3丁目5-16 3F
 TEL:03-5723-8080 FAX:03-5723-8081

(株) アートリフォーム 横浜支店
 横浜市港北区新横浜3丁目24-8 10F
 TEL:045-475-3215 FAX:045-475-3216

担当：大山 光彦

※御見積書記載以外は別途工事とさせていただきます。

創業60年

Art Reform

30年の安心サービス
AAA service

保証
点検

アートリフォーム 支店

各ショールームに是非お越しください

100件の施工実績!

3. 安心サポートサービス

ハウスマンテナンスサポート
住まいのちょっとした小さな修理工事を格安な価格でご要望にお応えします。
24時間緊急サポートサービス
緊急の場合の24時間対応の電話受付、緊急出動サポート(有料)を設けています。
住まいに関する深夜などの急なトラブルにも安心です。
*別アネシス様と連携を取り対応をさせていただきます。

住まいのサポートも充実

住まいに関することならトータルでサポートいたします。当社でご契約いただいたお客様には特別価格にて、照明や家具、家電などのお店をご利用いただけます。

カーテン・照明	アクタス、ラ・ヴィータ
家具・雑貨	アクタス、大家家具
インテリアグリーン	アクタス
家電	アトム電器
引越し	アート引越センター、サカイ引越センター、引越社
セキュリティ	セコム、ALSOK

www.artreform.com

手続きかんたんなリフォームローンも取り扱いしております。詳しくは営業担当までお問い合わせください。

キッチン「ラクエラ」
+ キャセロール
プランになります。
※洗面は含まれておりません。

No.	名称	仕様	数量	単位	単価	金額	備考
A	仮設工事	■ 詳細は、別紙参照ください。	1.0	式		15,000	
B	解体工事	■ 詳細は、別紙参照ください。	1.0	式		82,000	
C	大工工事	■ 詳細は、別紙参照ください。	1.0	式		37,500	
D	電気工事	■ 詳細は、別紙参照ください。	1.0	式		51,000	
E	設備機器工事	■ 詳細は、別紙参照ください。	1.0	式		1,016,859	
F	表装工事	■ 詳細は、別紙参照ください。	1.0	式		54,780	
	小計					1,257,139	
	諸経費	現場管理費/近隣対策費/交通費/工事申請費				100,571	
	調整値引					▲ 15,118	
	税抜き合計					1,342,593	
	消費税		8.0	%		107,407	
	合計					1,450,000	

工事名称： 神奈川県横浜市神奈川区六角橋3丁目21-5

No. 1

No.	名称	仕様	数量	単位	単価	金額	備考
A 仮設工事							
	現場養生						
		工事搬入経路箇所の養生費(室内廊下・床)/清掃費	1.0	式		15,000	
仮設工事合計						15,000	
B 解体工事							
	解体費	既存キッチン 解体・撤去	1.0	式		34,000	
	産廃搬出費	解体工事・新設工事に伴うガラ 2トン車1台	1.0	式		28,000	
		産廃搬出手間	2.0	人	10,000	20,000	
		◆マニフェストを付けまして処分致します。					
小計						82,000	
C 大工工事							
	■(キッチン)キッチン設置に伴う下地造作						
	材料費	構造用合板/ベニヤ	6.0	枚	2,500	15,000	
	部材	ボンド・ビス等の消耗品	1.0	式		5,000	
	施工費	キッチン解体に伴うキッチン下地造作	0.5	人工	35,000	17,500	
小計						37,500	
D 電気工事							
	■食洗器取付に伴う専用配線工事						
	子ブレーカー工事	子ブレーカー新設・専用配線工事・繋ぎ工事	1.0	式		51,000	
		※一部配線がモール配線になることが御座います。					
小計						51,000	

E 設備機器工事		備考：プラン詳細は別紙をご高覧下さいませ。				
■キッチン		★キャンペーン特価★				
キッチン 商品代	【クリナップ】『ラクエラ』 扉面材Cクラス	1.0	セット	309,155	定価：¥883,300	65%off
オプション品	【クリナップ】『クリンレディ』 ガスコンロ	1.0	セット	209,440	定価：¥308,000	32%off
	【クリナップ】『クリンレディ』 レンジフード	1.0	セット	112,200	定価：¥165,000	32%off
	【クリナップ】『クリンレディ』 レンジフード部材	1.0	セット	19,040	定価：¥28,000	32%off
	【クリナップ】『クリンレディ』 アイエリアボックス調味料	1.0	セット	39,440	定価：¥58,000	32%off
	【クリナップ】『クリンレディ』 アイエリアボックス水切り	1.0	セット	41,480	定価：¥61,000	32%off
	【クリナップ】『クリンレディ』 ライン取っ手用タオル掛け	1.0	セット	2,040	定価：¥3,000	32%off
	【クリナップ】『クリンレディ』 キャセロール	1.0	セット	11,764	定価：¥17,300	32%off
水栓	【LIXIL】『グースネック水栓』	1.0	セット	45,500	定価：¥65,000	30%off
施工費	換気ダクト工事	1.0	式	16,000		
	給排水接続工事	1.0	式	37,800		
	新規キッチン 運搬・搬入(2階搬入)	1.0	式	26,000		
	新規キッチン 加工・組立工事	1.0	式	68,000		
	新規キッチン取付に伴う電気接続工事	1.0	式	18,000		
	食洗機 取り付け/配管振り直し	1.0	式	27,000		
	コーキング処理費	1.0	式	9,000		
	キッチンパネル加工・取付費	1.0	式	25,000		
			キッチン 入替	1,016,859		
				小計	1,016,859	
F 表装工事		※選択するクロスによっては必要材料が変動する場合がございます。				
■クロス工事		【サンゲツ】『量産品クロス』				
材料費						
クロス	□キッチン 天井5m・壁25m	30.0	m	170	5,100	
	□洗面 天井4m	4.0	m	170	680	
施工費	既存クロスめくり	1.0	人工	35,000	35,000	
	クロス張替に伴う下地調整費					
■クッションフロア工事		【サンゲツ】『H-FLOOR』				
材工共	□キッチン 床	4.0	m	3,500	14,000	
				表装工事	54,780	
				小計	54,780	

キッチン用水栓金具 ワンホールタイプ

吐水口引出式水栓の特徴

ホース引出し



ホースを引き出せば、ハンドシャワーに早変わり。ホースはシンクの隅々まで伸びるので、シンク洗浄も簡単。ハンドシャワーの持ち手部分に空気層(断熱層)を設けているため、高温吐水しても表面が熱くなりません。

シンク下ひろびろ



従来シンク下に設置していたシャワーホース水受けタンクが不要。シンク下がフリーメンテナンスで、収納スペースを有効に使うことができます。

■ ハンドシャワー引出口に水をかけ続けたり、シャワーホースに多量の水をかけてすぐに勢よく収納すると、水滴がキャビネット内に滴下する恐れがあります。

吐水口引出式

Eモダン Lタイプ(エコハンドル)



節水 C1 節水 B
グリーン購入法
エコハンドル
泡沫
ホース引出し機能
水受けタンクレス
お掃除素々台座
クイックワン施工
スーパーフィットジョイント

SF-E546SY ㊤ 逆止弁 ¥61,000

吐水口引出式シングルレバー混合水栓
呼び径13mm 水栓取付穴φ37±2
吐水口長さ231mm ホース引出長さ約40cm

㊤ SF-E546SYXN ㊤ 逆止弁 ¥61,000

■ 網付工具はKG-1、またはKG-2を使用(詳細はP.1001参照)。

吐水口引出式(ハンドシャワー付)

アウゼ(エコハンドル)



節水 C1 節水 B
エコハンドル
微細シャワー
泡沫
シャワー切替
ホース引出し機能
水受けタンクレス
クイックワン施工
スーパーフィットジョイント

SF-A451SYXU ㊤ 逆止弁 ¥75,100

ハンドシャワー付シングルレバー混合水栓
呼び径13mm 水栓取付穴φ37±2
吐水口長さ250mm ホース引出長さ約40cm

㊤ SF-A451SYXNU ㊤ 逆止弁 ¥75,100

グースネック(エコハンドル)



節水 C1 節水 B
エコハンドル
スポット微細シャワー
シャワー切替
ホース引出し機能
水受けタンクレス
クイックワン施工
スーパーフィットジョイント

SF-HM451SYXU ㊤ 逆止弁 ¥65,000

ハンドシャワー付シングルレバー混合水栓
呼び径13mm 水栓取付穴φ37±2
吐水口長さ239mm 吐水口高さ145mm
ホース引出長さ約35cm

㊤ SF-HM451SYXNU ㊤ 逆止弁 ¥65,000

吐水口引出式(ハンドシャワー付)

クロマーレ(エコハンドル)



節水 C1 節水 B
エコハンドル
スポット微細シャワー
シャワー切替
ホース引出し機能
水受けタンクレス
お掃除素々台座
クイックワン施工
スーパーフィットジョイント

SF-HB452SYX ㊤ 逆止弁 ¥60,000

ハンドシャワー付シングルレバー混合水栓
呼び径13mm 水栓取付穴φ37±2
吐水口長さ250mm ホース引出長さ約40cm

㊤ SF-HB452SYXN ㊤ 逆止弁 ¥60,000

ノルマーレ(エコハンドル)



節水 C1 節水 B
エコハンドル
スポット微細シャワー
シャワー切替
ホース引出し機能
水受けタンクレス
お掃除素々台座
抗菌ハンドル
クイックワン施工
スーパーフィットジョイント

SF-HE452SYX ㊤ 逆止弁 ¥52,000

ハンドシャワー付シングルレバー混合水栓
呼び径13mm 水栓取付穴φ37±2
吐水口長さ250mm ホース引出長さ約40cm

㊤ SF-HE452SYXN ㊤ 逆止弁 ¥52,000

ノルマーレ



節水 B
スポット微細シャワー
シャワー切替
ホース引出し機能
水受けタンクレス
お掃除素々台座
抗菌ハンドル
クイックワン施工
スーパーフィットジョイント

SF-HE452SX ㊤ 逆止弁 ¥50,000

ハンドシャワー付シングルレバー混合水栓
呼び径13mm 水栓取付穴φ37±2
吐水口長さ250mm ホース引出長さ約40cm

㊤ SF-HE452SXN ㊤ 逆止弁 ¥50,000

ご購入の前に

施工について(SF-E546SY、SF-HM451SYXU)

- 施工時、上方から水栓を差し込むため、水栓取付面から上方450mmより低い位置に物や棚があると取付けできません。
- 使用時、上方に抽籠具(昇降キャビネットを下ろした時の取手を含む)などがある場合は、干渉の恐れがありますので水栓取付面から上方320mm以上の空間を確保してください。
- 水栓取付面から底板(棚板)までの距離が540mm以上ないと、ホース収納時に底板(棚板)との干渉が大きくなり、使用上の問題はありますが、ホース収納性が悪くなります。

取扱いについて

- ホース引出水栓は水を止めた後もしばらくの間ボタボタと水が落ちる場合がありますが、シャワーヘッド内部やホース内に溜まっている水が排出されるため、故障ではありません。しばらくすると止まります。

岩間 良一 様邸
キッチン:ラクエラ ご提案書

間口/奥行き/高さ
260cm/65cm/85cm

お問い合わせ番号
100318342

図面番号
112586116

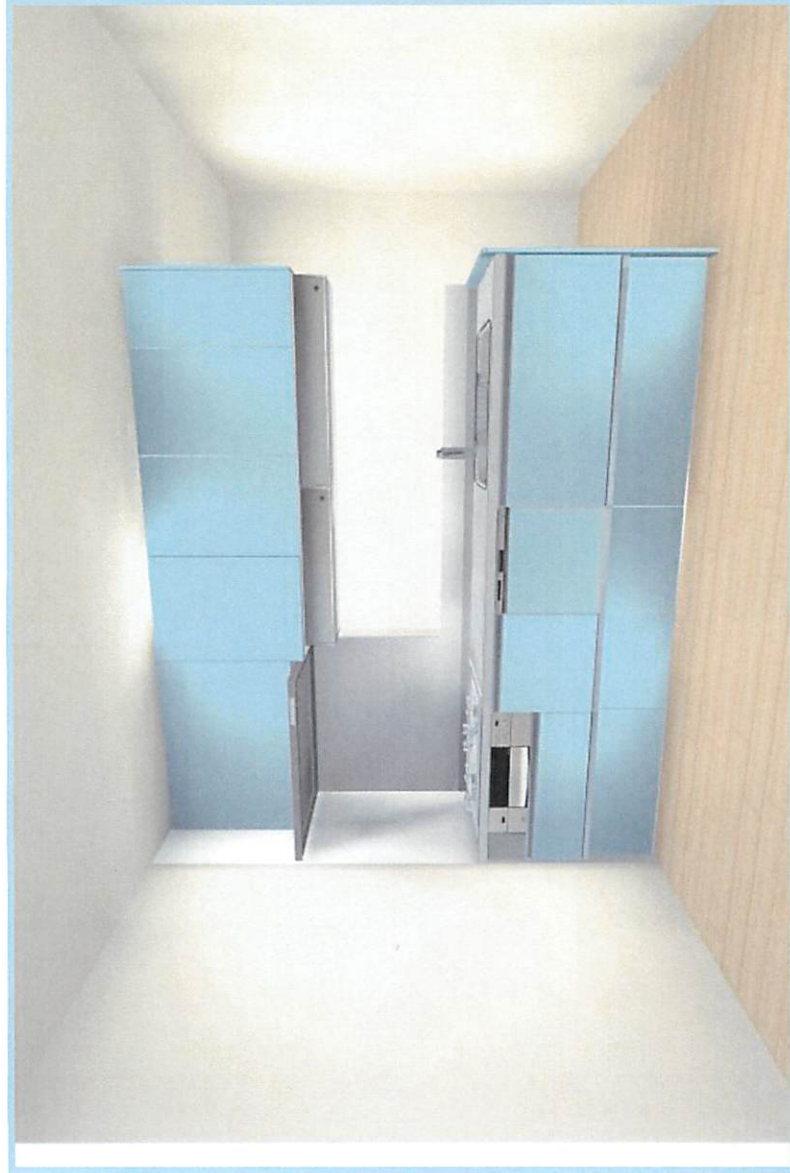

<p>キッチンパネル(CAボード) ホワイトラウド(DA)</p>	<p>とっもクリノード(化粧扉板/扉面材) 90cm/クローゼット扉面材はホワイトラウド/クローゼット扉面材はホワイトラウド</p>	<p>かろたろココロ PROGRESS(60/75cm) かろたろココロ/かろたろココロ/水舞画面 ZEGREK/ATBUS/8</p>	<p>食物洗い乾燥機 シルバークワイエ/ハズルタイプ ZWPPASR/LLDSE</p>	<p>ステンレスワークトップ キズが目立ちにくいコイニウム加工。</p>
--	---	---	---	---

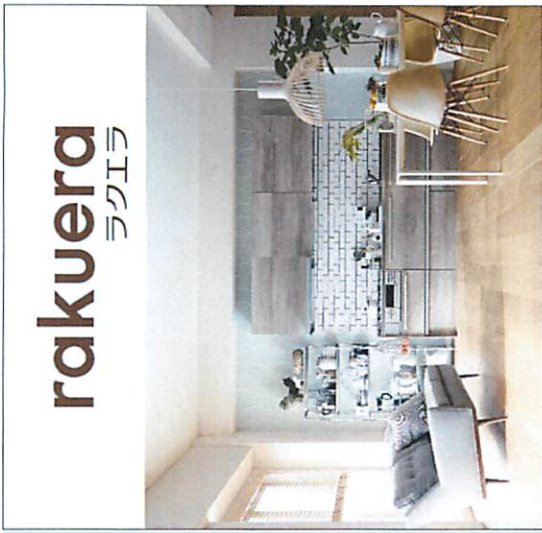

rakura
ラクエラ

キッチンが家具、
と考える。

お気に入りの家具を選ぶようにキッチンを選んでみる。
ラクエラが目指したのはインテリアの組み合わせを
楽しむキッチンです。



<p>サイレントレール スムーズで静かな引出しはキッチンワークを より快適にします。</p>	<p>シンク前収納 包丁置き、まな板、ふきん、 ラップなどを収納できます。</p>	<p>アイエリアボックス(調味料タイプ) 調味料などをスッキリ収納できます。</p>	<p>ステンレスシンク(リ) シンブルなステンレスシンクです。 WS 848R 3 × HR 36cm(LU)</p>
---	--	---	--

<p>原カラー</p> <p>オペラホワイト (E9Q) オペラレッド (E9W)</p>	<p>クリスタルUVコート(鏡面)</p> <p>オペラシントロン (E9F) オペラチェリー (E9X)</p>	<p>BATIK パティック</p> <p>パティックホワイト (E7T) パティックブラウン (E7V)</p>	<p>GLACERWOOD グラセウッド</p> <p>グラセウッドホワイト (E7X) グラセウッドグレージュ (E7O)</p>	<p>鏡面(幾何学柄)</p> <p>パティックブラウン (E7V)</p>	<p>鏡面(木目柄)</p> <p>グラセウッドヒル (E7N) グラセウッドオーク (E7Z)</p>	<p>GLACERSTONE グラセストーン</p> <p>グラセストーンホワイト (E7C) グラセストーンオーク (E7S)</p>	<p>鏡面(石目柄)</p>	<p>ロンダバー取手</p>	<p>ライン取手</p>
--	--	--	---	---	---	---	-----------------------	-----------------------	---------------------

※画像はイメージです。印刷の都合上、色彩などが実際とは多少異なる場合があります。

プラン作成日
2018/05/07

担当事業所名
横浜北営業所

担当者名
横山 達彦

システムキッチン商品仕様書

お問い合わせ番号：
100318342



岩間 良一 様邸

扉カラー参考価格 ご予算に合わせて、扉カラーをお選びいただけます。

商品合計	¥1,523,600-	作成日付	2018年05月07日
商品総合計 (税込)	¥1,523,600- ¥1,645,488)	プラン名	キッチン：ラクエラ
消費税	8%	見積番号	143554551
※納品予定月に準じます。 ※価格は税抜価格と、税込価格に分けて 表示しています。		図面番号	112586116
納品予定月	2018年05月	営業所	横浜北営業所
見積有効期限	30日	営業担当	横山 達彦
ご提案仕様		シヨールーム	横浜北シヨールーム
		シヨールーム担当	杉山 睦織

シリーズ	金額	シリーズ	金額
グランド	¥1,523,600 (¥1,645,488)		
コンフォート	¥1,432,600 (¥1,547,208)		
シンシア	¥1,409,600 (¥1,522,368)		

トップ材質参考価格 ご予算に合わせて、トップ材質をお選びいただけます。

トップ材質	金額	トップ材質	金額

rakura

ラクエラ

シンク種類 : ステンレスシンク (小) T Uシンク/ステン

商品シリーズ	:	グランド
扉シリーズ	:	オペラブルーグレー
扉カラー	:	アイボリー
キャビネットカラー	:	ライオン取手
取手	:	I型
キッチンレイアウト	:	右
シンク勝手	:	260cm/65cm/85cm
間口/奥行き/高さ	:	ステンレス/コイニングドット柄
ワークトップ素材	:	スライド収納プラン
フロアキャビネット	:	サイレントレール (底板ステンレス なし)
スライドレール(シグキヤビネット)	:	

食器洗い乾燥機 : あり
加熱調理機器 : ガラストップコンロ プログレ グリル:水蒸気面焼き フェイス:ステンレス トップ:シルバー 間口750mm
ガス種 : 未定
レンジフード : 既=90cm/とつてもクリンフード プレミアムモデル 化粧前幕板タイプ (扉面材)
吊戸棚/オプション : H=700mm/アイエリアボックス 水切りカウンタータイプ 900mm
開放防止部品 : あり
壁/パネル : CAボード/ホワイトクラウド
壁/パネル部材 :
天井高さ : 確定 (2371mm)
ガラスタイプ :

※建築現場の状況に応じて、商品取付費および搬入費が加算される場合があります。
※建築工事、電気工事、設備工事は施工範囲外の別途工事となります。
※製品仕様及び金額を予告無く変更する場合がありますので、予めご了承下さい。
※ご検討用プランにつき、商品名・商品仕様等については、ご販売事業者様との間で詳細をお打ち合わせ願います。

商品明細 (内訳) 書

お問い合わせ番号: 100318342

見積番号: 143554551 (2018年05月07日)

図面番号: 112586116 (2018年05月07日)

岩間 良一 様邸

番号	部番	機種名	機能名	品名	商品寸法			数量	単価	標準金額	備考
					W	D	H				
1		D65cm I型ワークトップ	ステンレスシンク (TUシンク)	EBZBA260BTUR-SSNA	2600	650		1	¥114,000	¥114,000	ステンス (ドット柄)
2		D65cmコンロキャビネット (3口コンロ用)	スライド収納 (サリントレール) コンロ横引出前板ゲレー	EBG075HBVYL-E6GBN	750	540	830	1	¥96,000	¥96,000	水栓別途/水栓穴有φ38
3		調理機器 (ガスコンロ)	水無両面焼 (ステンレス色フェイス、シパバ・ガ・ストップ)	ZGGRK7A17BUS-K	T 738	509	220	1	¥308,000	¥308,000	
4		ガス配管ガード	3口コンロ用	ZKHKBN-E				1	¥5,000	¥5,000	
5		D65cm食器洗い乾燥機用キャビネット	スライド収納 (サリントレール) 食洗 (V・ネ)・フホーパ・レット付	EBB090HNFGR-E6GBN	900	640	830	1	¥147,000	¥147,000	
6		食器洗い乾燥機 (D65cm)	化粧パネルタイル (シパバ・フェイス)	ZWPP45R14LDS-E	448	621	450	1	¥138,000	¥138,000	
7		D65cmシンクキャビネット	スライド収納 (サイレントレール)	EBS095HPPGN-E6GBN	950	640	830	1	¥126,000	¥126,000	
8		D65cmサイド化粧板	ベースキャビネット用	EBNE067HBNN-E6G	15	670	900	1	¥23,000	¥23,000	
9		レンジフード	とっどもクワンワード・ブ・レミアムモデル (シパバ・)	ZRS90ABJ14FSR	900	630	35	1	¥165,000	¥165,000	
10		レンジフード対応部材	専用化粧幕板 (厚面材)	EBJRM90PBFZ-E6G	896	15	631	1	¥20,000	¥20,000	
11		レンジフード用部材	とっどもクワンワード用化粧幕板取付フレーム (シパバ・)	ZRY90FBHZFSZ	900	30	30	1	¥8,000	¥8,000	
12		(開放防止部付) ミドル吊戸棚	不燃仕様 (片側) ・取手レス仕様	EBW050MSAAR-E6GNH	500	370	700	1	¥40,100	¥40,100	
13		アイエリアボックス	調味料棚タイプ・照明付	ZKA075KA-K	750	300	140	1	¥58,000	¥58,000	
14		(開放防止部付) ミドル吊戸棚	取手レス仕様	EBW120MBAAR-E6GNH	1200	370	700	1	¥66,300	¥66,300	
15		アイエリアボックス	水切りカウンタータイプ・照明付	ZKA090JA-K	900	300	140	1	¥61,000	¥61,000	
16		サイド化粧板	ミドル吊戸棚用	EBNE039MWBN-E6G	15	390	700	1	¥16,000	¥16,000	
17		キャビネットオプションパーツ	直管排水管対応用エルボ	ZKFLNN-E	200	50		1	¥2,000	¥2,000	
18		ライン取手用ガル掛け		ZKHTEEN-K	220	55	60	1	¥3,000	¥3,000	
19		ガス加熱機器用部材	キャセロール	ZZDP0140	250	292	75	1	¥17,300	¥17,300	
キ ャ ッ チ ン 小 計									¥1,413,700		

番号	部番	機種名	機能名	品名	商品寸法			数量	単価	標準金額	備考
					W	D	H				
20		CAボード	W1820×2枚	KMJ-V180DA	1820	3	910	1	¥44,400	¥44,400	ホワイトクリアド
21		CAボード	W2420×1枚	KMJ-N240DA	2420	3	910	1	¥27,900	¥27,900	ホワイトクリアド

商品明細 (内訳) 書

お問い合わせ番号: 100318342

見積番号: 143554551 (2018年05月07日)

図面番号: 112586116 (2018年05月07日)

岩間 良一 様邸

--	--	--	--	--	--	--	--	--	--	--	--

番号	部番	機種名	機能名	品名	商品寸法			数量	単価	標準金額	備考
					W	D	H				
22	19	CAボード	見切り・コーナー用モジュール	KMJ-SDAW				2	¥8,100	¥16,200	初付
23	20	CAボード	取付・設置キット	KMJ-BHH				2	¥10,700	¥21,400	コーキング色: 初付
壁 パネル 小計										¥109,900	

※製品仕様及び金額を予告なく変更する場合がありますので、予めご了承下さい。
 ※ご検射用プランにつき、商品名・商品仕様等については、ご販売事業者様との間で詳細をお打ち合わせ願います。
 ※開放防止部品の性能及び補償について
 使用環境、または状況等(建物の構造・階数、収納状態、振動の大きさ・性能)により、性能を十分に発揮できない
 場合がありますのでご注意ください。尚、収納物の破損等(損害)については補償の対象になりません。

商品総合計	¥1,523,600
(税込み)	(¥1,645,488)

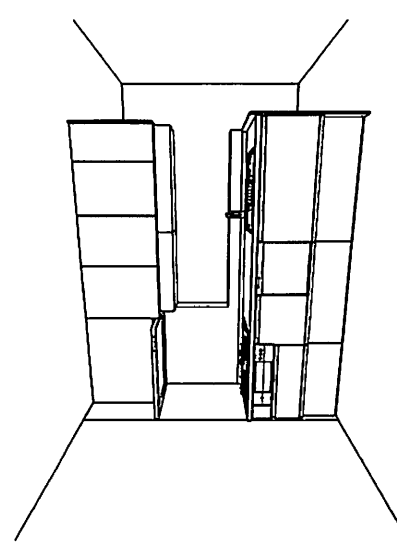
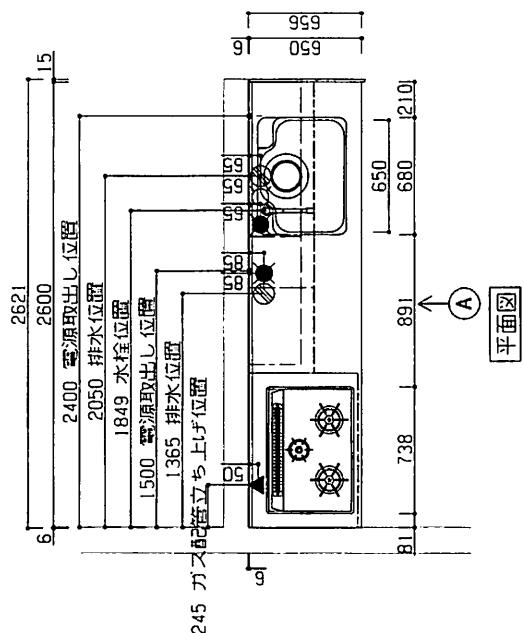

設備記号

記号	記号の意味	記号	記号の意味
○	給水位置	●	コック取付位置
●	給湯位置	○	コック取付位置/2口
●	排水位置	○	コック取付位置/200V
▲	ガス配管位置	○	ガス付コック取付位置
+	電源取出し位置	●	3種接地付コック取付位置

商品概要

商品シリーズ	ラクエラ
扉シリーズ	グランド
扉カラー	メイン色 オベラブルーグレー サブ色
キャビネットカラー	アイボリー
取手種類	ライン取手
W・D・H	260cm/85cm/85cm
トップカラー	ステンレス/コイニングドット柄
シンク種類	ステンレスシンク(小) TUSINK/ガラス
天井高さ	既定(2371mm)
壁パネル	パネル/ホワイトクラウド
壁パネルタイプ	
開放防止部材	あり
水栓器具	
引出し仕様	サイレントレール(底板ステンレスなし)
食器洗浄乾燥器	あり
調理器	ガラストップコンロ プログレ
レンジフード	吊戸 幅90cm/ヒュークシンクフード ポリアクリル 傾斜扉タイプ(前面材)
吊戸	H=700mm
カウンタートップ	
ガラスタイプ	

必ずお読み下さい

以下の工事・部材は別途ご用意下さい。
 ・周囲躯体、仕上げ、取り付け用下地工事
 ・ダクト工事、壁面開口、屋外化班カバー等
 ・給排水配管、電気配線、および接続工事
 設備位置を担当営業に必ず確認してください。

本体の「取付・設置」以外の関連工事（大工工事、電気工事、ガス配管工事、管工事、建具工事等）は法的有資格者による工事が必要になります。

クリナップ株式会社	営業所	栃木県 宇都宮市 栗山 遠藤	シリーズ	ラクエラ	物件名	岩間 良一 様邸
	SR	栃木県 宇都宮市 栗山 遠藤	機種	100318342	プラン名	キッチン：ラクエラ
	2018.05.07	452 前田祥子	1/30	お問い合わせ番号	100318342	
					内面番号	112586116

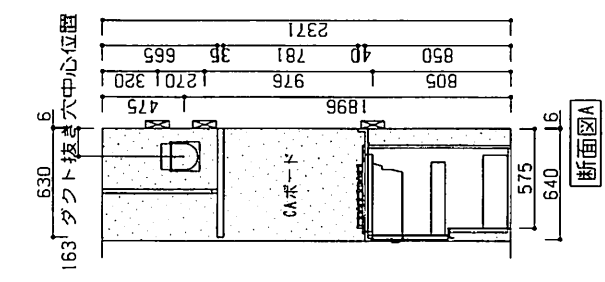
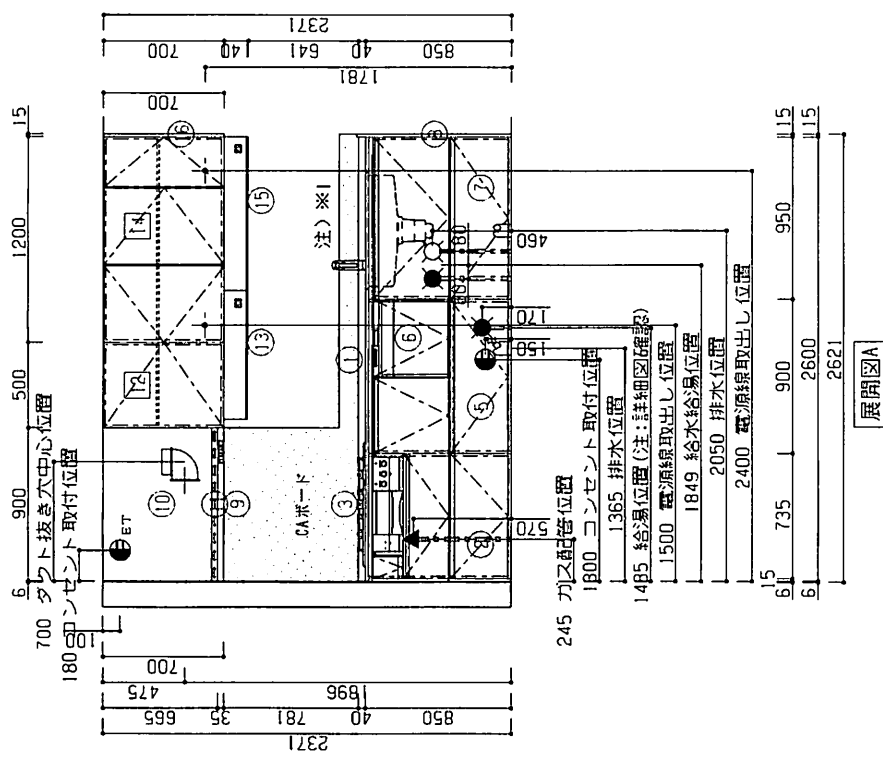
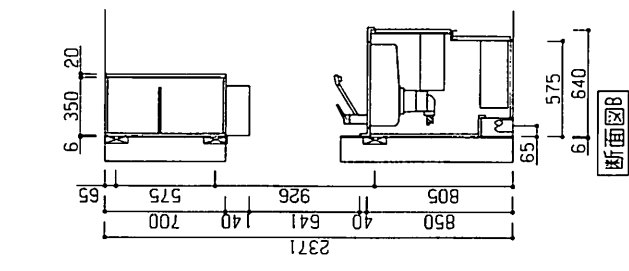

商品詳細

No	詳細	設備等
3	W=75cm シールドバーナー-ガラス トップコンロ(ステンレス) フード通 動	ガス接続口15A (Rc/2) 通熱防止 センサー
6	フルオープン食器洗い乾燥機(シル バー)	885W (AC100V) コンセント(15A, アース端子) 排水管 耐熱 HTT20 相当
9	W=90cm とももクリンフワード(シル バー) コンロ連動)	(15A, ア- ース端子) ダクト径150mm

設備記号

記号	記号の意味	記号	記号の意味
☉	給水位置	☉	コイル取付位置
☉	給湯位置	☉	コイル取付位置/2口
☉	排水位置	☉	200V アース付コイル取付位置
▲	ガス配管位置	☉	3階階地付コイル取付位置
+	電源取出し位置		

必ずお読み下さい

- 以下の工事・部材は別途ご用意下さい。
- ・周囲躯体、仕上げ、取り付け用下地工事
 - ・ダクト工事、壁面開口、屋外化権カハ一等
 - ・給排水配管、電気配線、および接続工事
- 設備位置を担当営業に必ず確認してください。
- 注) ※1 木栓金具・別途支給・水栓穴有り(Φ38)

本体の「取付・設置」以外の関連工事（大工事、電気工事、ガス配管工事、管工事、建具工事等）は法的有資格者による工事が必要になります。

クリナップ株式会社	営業所	岩間 良一 様邸
	群馬 桐山 達彦	
	SR 栃木北シヨールーム	物件名
	杉山 隆雄	100318342
	作司 前田洋子	お問い合わせ番号
		1/30
		比面番号
		112586116
		プラン名
		キッチン：ラクエラ

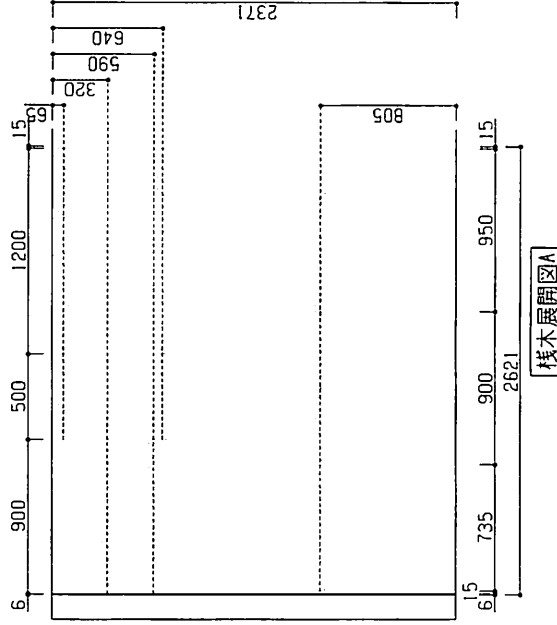

本体の「取付・設置」以外の関連工事（大工工事、電気工事、電気工事、ガス配管工事、管工事、建具工事等）は法的有資格者による工事が必要になります。

クリナップ株式会社	営業所	横浜北営業所	シリーズ	ラクエラ	物件名	岩間 良一 様邸
	SR	横浜北ショールーム 杉山 隆雄	図尺	1/30	プラン名	キッチン：ラクエラ
2018.05.07	作成	前田祥子				
					お問い合わせ番号	100318342
					洗面番号	112586116